

Tarifs d'inscription

Les demandes d'inscription accompagnées du paiement ou certifiées prises en charge seront enregistrées à réception.

Prix de la journée :

Adhérents : Avant le 30/10/15 : 80€
Après le 30/10/15 : 100€

Non Adhérents : Avant le 30/10/15 : 100€
Après le 30/10/15 : 120€

Etudiants, retraités, recherche d'emploi : 40€

Mode de règlement

Les factures sont envoyées systématiquement à chaque participant.

Par chèque bancaire à l'ordre de **AD-PA**

Date : / /

Signature :

Cachet :



A retourner à : **AD-PA**

3 Impasse de l'Abbaye
94106 ST MAUR CEDEX
Tél. 01 55 12 17 24

Inscription en ligne : ad-pa@orange.fr

Partenaires :
Age village / IGM /
Conseil Départemental de
l'Allier / ARS / Clic Amage /
Chronique sociale

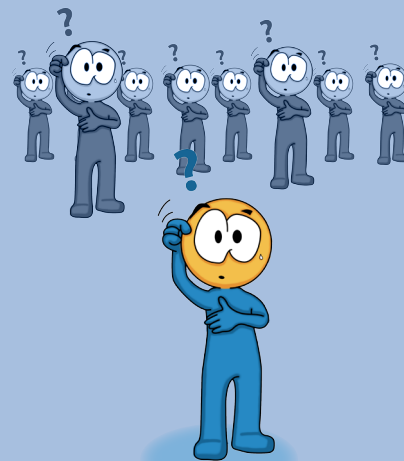

COLLOQUE



« Quel est le devenir des établissements sociaux et médico-sociaux ? »

Entre désir et réalité, vers une dissolution progressive des structures ?

10 Décembre 2015

Centre ATHANOR

rue Pablo Picasso - 03103 MONTLUÇON

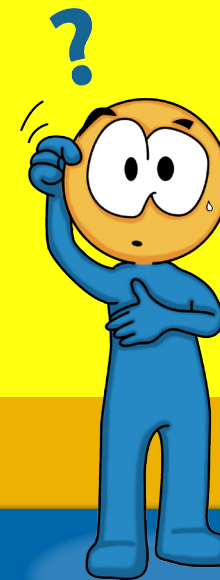

Conception et impression : *Impressionner* - Montluçon (France) - +33(0)4 70 05 80 20



Synopsis :

Les établissements pour personnes âgées peuvent engager deux évolutions fondamentales :

- devenir des centres ressources sur le territoire dans une logique de parcours,
- s'ouvrir sur elles mêmes et sur l'extérieur (citoyenneté, labels qualité, ouverture au quotidien...)

8h : ACCUEIL DES PARTICIPANTS

DÉBUT DE CONFÉRENCE : salle Epsilon

9h : Ouverture de la journée par :

Annie DE VIVIE (PDG Eternis SA / Coordinatrice IGM France (Humanitude) / Editrice agevillage.com) **Pascal CHAMPVERT** (Président AD-PA) - **Stéphanie DECEUNINCK** (Directrice EHPAD Les Cèdres).

9h10 : Interlude avec la troupe de théâtre du P'tit bastringue.

1/ DU CÔTÉ DE LA SOCIOLOGIE :

Alain ROQUEJOFFRE Sociologue

Genèse et usages : *La manière d'envisager l'institution au regard des caractéristiques catégorisées des personnes accueillies.*

2/ DU CÔTÉ DE LA PHILOSOPHIE :

Didier MARTZ : La tyrannie du « bienvieillir ».

Pourquoi « le bienvieillir » joue-t-il contre les structures ?



10H30 : PAUSE (visite des stands et séance de dédicace)

10h45 : Interlude avec la troupe de théâtre du P'tit bastringue.

3/ DU CÔTÉ DE LA CITOYENNETÉ

Marion LIBERT (Avocate) : droit du patient

Conseil Départemental

Pascal CHAMPVERT / Bruno FONLUPT : Citoyennage, Présentation et Témoignages.

PROGRAMME



11h45 : Table ronde et échange avec le public.



12H30 : COKTAIL DEJEUNATOIRE

13h45 : Interlude avec la troupe de théâtre du P'tit bastringue.



4/ L'ÉTHIQUE EN PRATIQUE :

Réduire les écarts entre les valeurs affichées et les valeurs produites (entre les chartes « la personne âgée » et « prendre soin »).

Louis PLOTON : Professeur émérite de Gériologie, « organisation institutionnelle pour la prise en soins des malades ».

Elisabeth QUIGNARD : Médecin gériatre réseau gériatrie et soins palliatifs Champagne Ardenne, « mourir dignement, mourir accompagné ».

ARS :

Témoignage de la Maison Centre de Soins Palliatif de GARDANNE.

15h00 : Table ronde et échange avec le public.



15H15 : PAUSE (visite des stands et séance de dédicace)

Annie DE VIVIE : exemple de la démarche « Label Humanitude » pour garantir 7 jours sur 7 une qualité de prendre soin. Parmi les 5 principes : zoom sur « lieu de vie - lieu d'envie » et « respect de l'intimité ».

Zoom sur les plaisirs de manger.

Sabine SOUBIELLE - IGM restauration. « *Le Plaisir de manger se professionnalise : la gastronomie holistique* ».

Témoignage de l'EHPAD Les Cèdres « en route vers le Label ».

16h00 : Échange avec le public.

16h30 : Fin de la journée.

IDENTITE M. Mme

Nom :

Prénom :

Adresse :

Code Postal : Ville :

Téléphone :

Fax :

E-mail obligatoire

L'inscription ne sera effective qu'avec la transmission de l'email direct du participant et du règlement de son engagement.

Lieu d'exercice

- Établissements pour personnes âgées
- Service à domicile
- Hôpital
- Collectivité locale (service, CCAS, ...)
- Coordination réseau
- Association culturelle, socioculturelle
- Autre.....



A remplir dans le cadre d'une prise en charge

Structure

Adresse de facturation

Code postal Ville.....

Téléphone.....Fax.....

E-mail obligatoire

Données générales

Numéro d'agrément formation continue 11940165694 (AD-PA)

- Souhaite recevoir une convention.

